Atuação Municipal no Licenciamento Ambiental: a Experiência de São Paulo

Processo: Avaliação de Impacto Ambiental

- Instrumentos: Estudo de Impacto Ambiental - EIA/RIMA
- São Paulo: Licenciamento Ambiental no Município
- SISNAMA
- Regulamentação Federal e Municipal
- SVMA: a experiência recente - 1993/2012

Licenciamento Ambiental no MSP

- Criação da SVMA/ CADES
- Lei 11.426/93
- Resolução CONAMA 01/86 (EIA/RIMA)
- Resolução CONAMA 237/97 (Impacto local)
- Resolução 61/ CADES/ 2001
- Resolução 69/ CADES/ 2002 (AP)
- Portaria 80/ SVMA.G/ 2007 (RCP)
- Portaria 80/SVMA.G/2005
- LC 140/2011

Lei 6938/81 – PNMA

- Objetivo: sustentabilidade
- SISNAMA
- Novas competências ao CONAMA
- Instrumentos (AIA, licenciamento...)
- Artigo 10: determina quanto à exigência de prévio licenciamento ambiental.

Resolução CONAMA 01/86 – dispõe sobre procedimentos relativos a Estudo de Impacto Ambiental

- Define impacto ambiental;
- Exemplifica atividades sujeitas a EIA-RIMA e ao licenciamento ambiental;
- Estabelece diretrizes gerais para os estudos de impacto ambiental.

Atuação Municipal no Licenciamento Ambiental: a Experiência de São Paulo

Resolução CONAMA 237/97 – dispõe sobre o sistema de licenciamento ambiental e atuação dos órgãos do SISNAMA.

- Estabelece procedimentos e critérios para o licenciamento ambiental;
- Exemplifica outras atividades sujeitas a EIA-RIMA e ao licenciamento ambiental;
- Estabelece critério para o exercício da competência para o licenciamento ambiental.

Atuação Municipal no Licenciamento Ambiental: a Experiência de São Paulo

Licenciamento Ambiental no MSP Resolução 61/CADES/2001

- Artigo 1º:
- "A implantação, ampliação ou reforma de empreendimentos e atividades utilizadores de recursos ambientais, considerados efetiva ou potencialmente poluidores ou degradadoras do meio ambiente, e que ocasionem impactos ambientais locais, …

- Artigo 2º
- Parágrafo 5º
- "A critério da SVMA ou do CADES, poderá ser exigido o licenciamento ambiental para empreendimentos ou atividades de impacto ambiental local não relacionados no Anexo I a esta Resolução."

PREFEITURA DE SÃO PAULO
VERDE E MEIO AMBIENTE

Atuação Municipal no Licenciamento Ambiental: a Experiência de São Paulo

▫ EIA/RIMA:

▫ Projetos de drenagem com retificação e canalização de córregos
▫ Projetos viários
▫ Operações Urbanas
▫ Terminais interurbanos cargas/passageiros
▫ Sistemas de Transportes Coletivos Urbanos

▫ Plano de Recuperação de Áreas Degradadas - PRAD:

▫ recuperação de áreas contaminadas ou degradadas, em conseqüência de atividades, obras ou processos naturais.

▫ Estudo de Viabilidade Ambiental - EVA:

▫ Usinas de Concreto
▫ Usinas de Asfalto
▫ Aterro de Resíduos Inertes
▫ Reservatórios de Contenção de Cheias
▫ Cemitérios
▫ Garagens Subterrâneas
▫ Garagens de frota de ônibus e caminhões
▫ Heliportos
▫ Movimento de terra isolado

Portaria 80/SVMA.G/2005

- Emissões eletromagnéticas

- Sujeitam-se ao licenciamento ambiental na SVMA a reforma com ampliação da tensão ou da corrente nominal ou a implantação de novas unidades de Linhas de Transmissão e Subestações dos sistemas de geração, de transmissão e de distribuição de energia elétrica.

- Tensão nominal igual ou superior a 69 kV.

- Análise a partir das diretrizes e limites de exposição a campos elétricos e magnéticos que estiverem legalmente em vigor.

- Estudo de Viabilidade Ambiental de 69 Kv a 230 Kv.

PREFEITURA DE SÃO PAULO
VERDE E MEIO AMBIENTE

Atuação Municipal no Licenciamento Ambiental: a Experiência de São Paulo

- **Análise por Consulta da SMA/Estado (artigo 5° da resolução CONAMA 237/97):**

- Rodoanel
- Obras Complementares Canal do Rio Pinheiros
- Plano de Transportes da Região Metropolitana
- Obras da CPTM
- Trechos de linhas do Metrô
- Obras das Concessionárias de serviços públicos (CONGÁS; SABESP,...)

▫ Principais empreendimentos licenciados pela Secretaria do Verde e Meio Ambiente:

- Operação Urbana Consorciada Água Espraiada - LAP nº 17 / SVMA . G / 2003
- Aeroporto de São Paulo/Congonhas - LAO nº 01/SVMA. G / 2009
- Adequação Viária da Marginal Tietê - LAP nº 20 / SVMA . G / 2009
- Subestação 345/138-88kV Piratininga II e LT 345kV Interlagos – Piratininga II - LAP nº 21 / SVMA . G / 2010
- Metrô Linha 17-Ouro – Ligação do Aeroporto de Congonhas à Rede Metroferroviária em Sistema de Monotrilho - LAP nº 01 / SVMA . G / 2011
- Metrô Linha 2-Verde – Prolongamento da Linha 2 – Verde – Trecho Oratório - Cidade Tiradentes- LAP nº 04 / SVMA . G / 2011
- Prolongamento da Avenida Jornalista Roberto Marinho, Túnel e Implantação do Parque Linear - LAP nº 01 / SVMA . G / 2012
- Reservatórios de Contenção de Cheias

PREFEITURA DE SÃO PAULO
VERDE E MEIO AMBIENTE

Atuação Municipal no Licenciamento Ambiental: a Experiência de São Paulo

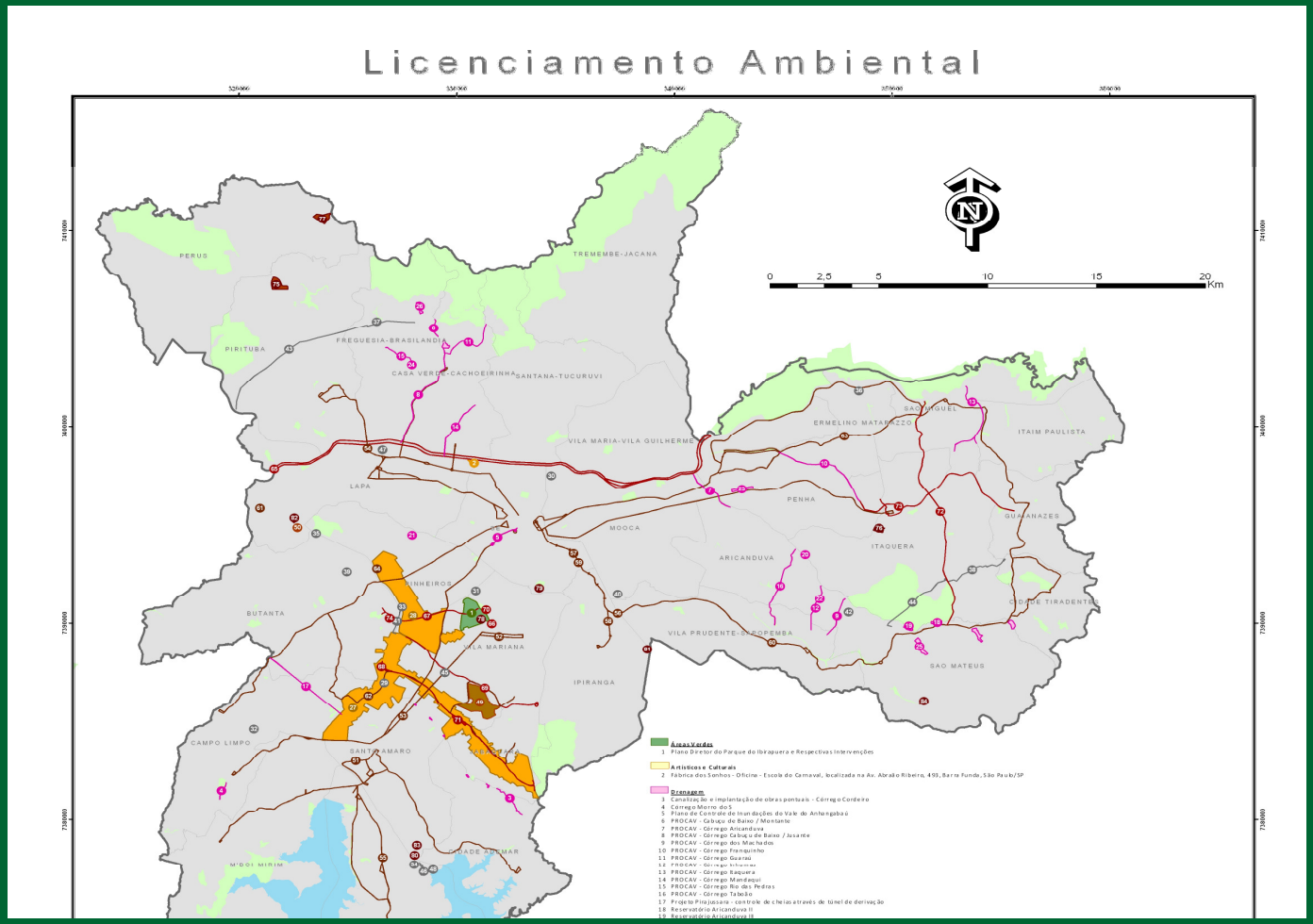

PREFEITURA DE SÃO PAULO
VERDE E MEIO AMBIENTE

Atuação Municipal no Licenciamento Ambiental: a Experiência de São Paulo

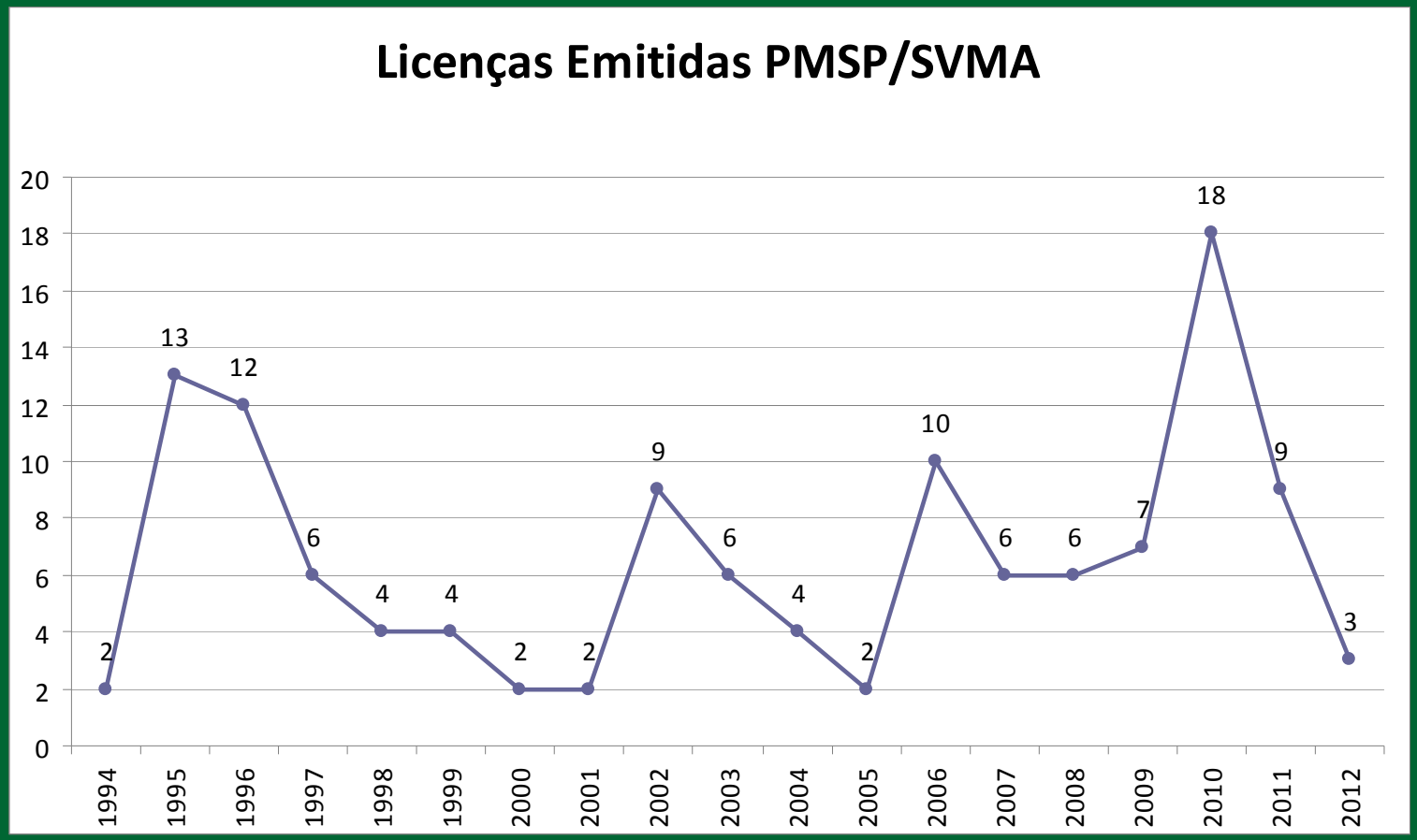

PREFEITURA DE SÃO PAULO
VERDE E MEIO AMBIENTE

Atuação Municipal no Licenciamento Ambiental: a Experiência de São Paulo

PREFEITURA DA CIDADE DE SÃO PAULO
SECRETARIA DO VERDE E DO MEIO AMBIENTE

Licenças Expedidas

Divisão Técnica de Licenciamento Ambiental
Grupo Técnico de Apoio a Informação

Categoria	Quantidade
Areas Verdes	1
Artisticos e Culturais	1
Drenagem	26
Intervenção Urbanística	2
Ramais de Transmissão	29
Sistema de Transporte Aéreo	4
Sistema de Transporte Terrestre	25
Sistema Viário	16
Tratamento de Resíduos	21
Total de Licenças Emitidas	125

PREFEITURA DE SÃO PAULO
VERDE E MEIO AMBIENTE

Atuação Municipal no Licenciamento Ambiental: a Experiência de São Paulo

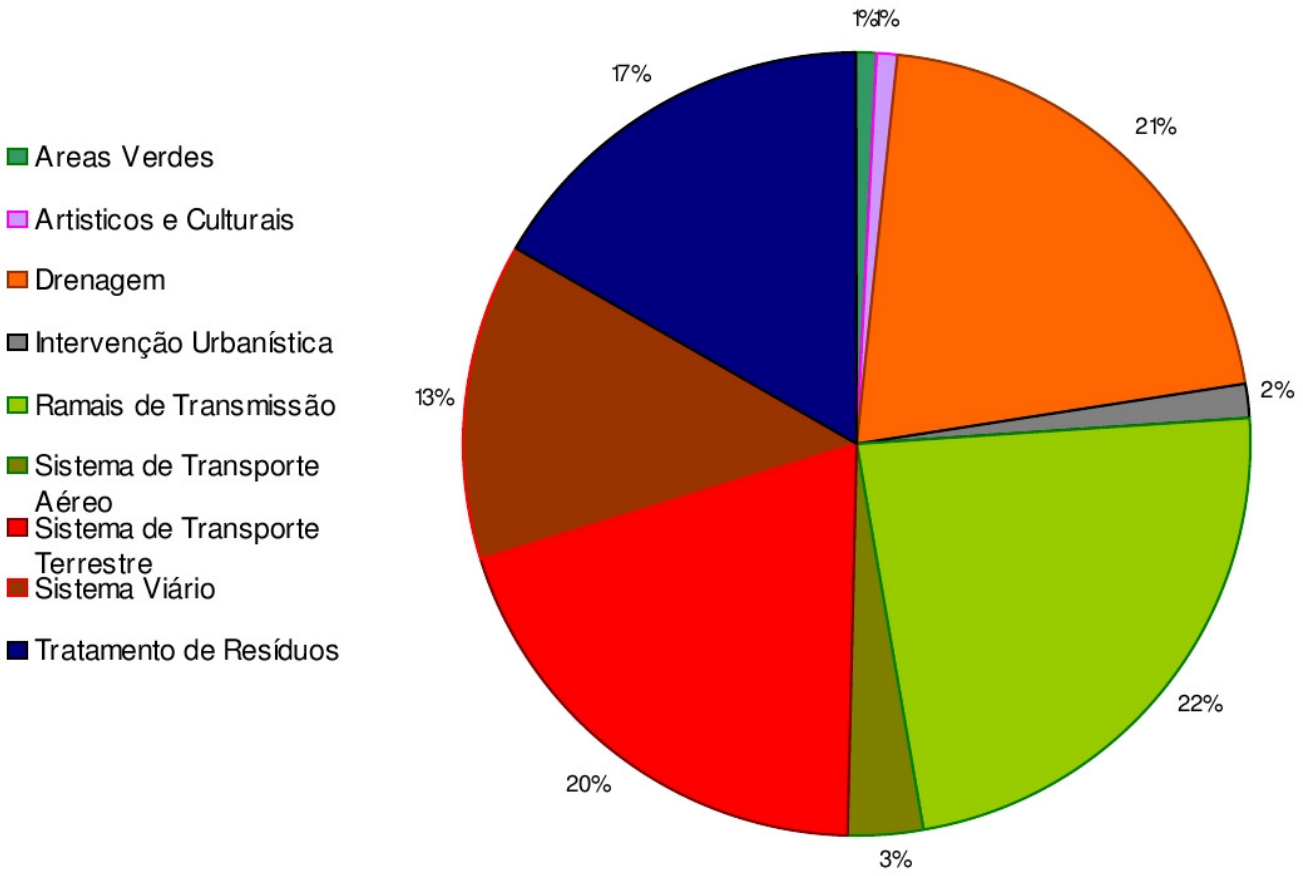

PREFEITURA DE SÃO PAULO
VERDE E MEIO AMBIENTE

Atuação Municipal no Licenciamento Ambiental: a Experiência de São Paulo

1993/2012:

- Setor Público principal empreendedor
- Necessidade de incorporar a variável ambiental no Processo de Planejamento do Setor Público e Privado
- Falta de conhecimento e informação e carência de consultores especializados
- AIA demanda Políticas Setoriais
- Nível de Qualidade dos Estudos Ambientais (Urbano)
- Critérios para AIA, mitigação e compensação ambiental de impactos ambientais significativos (especificidades)
- Sintonizar o processo licitatório de obras públicas com as demandas das políticas de controle e gestão ambiental
- Inserir a variável ambiental no controle do uso e ocupação do solo.